

PLAN DE EMERGENCIAS

El plan de emergencias establece los procedimientos para el manejo de situaciones de riesgo que puedan presentarse en la universidad, con el objetivo de proteger la vida, la integridad de las personas y minimizar los daños a la infraestructura, instalaciones, máquinas y equipos.

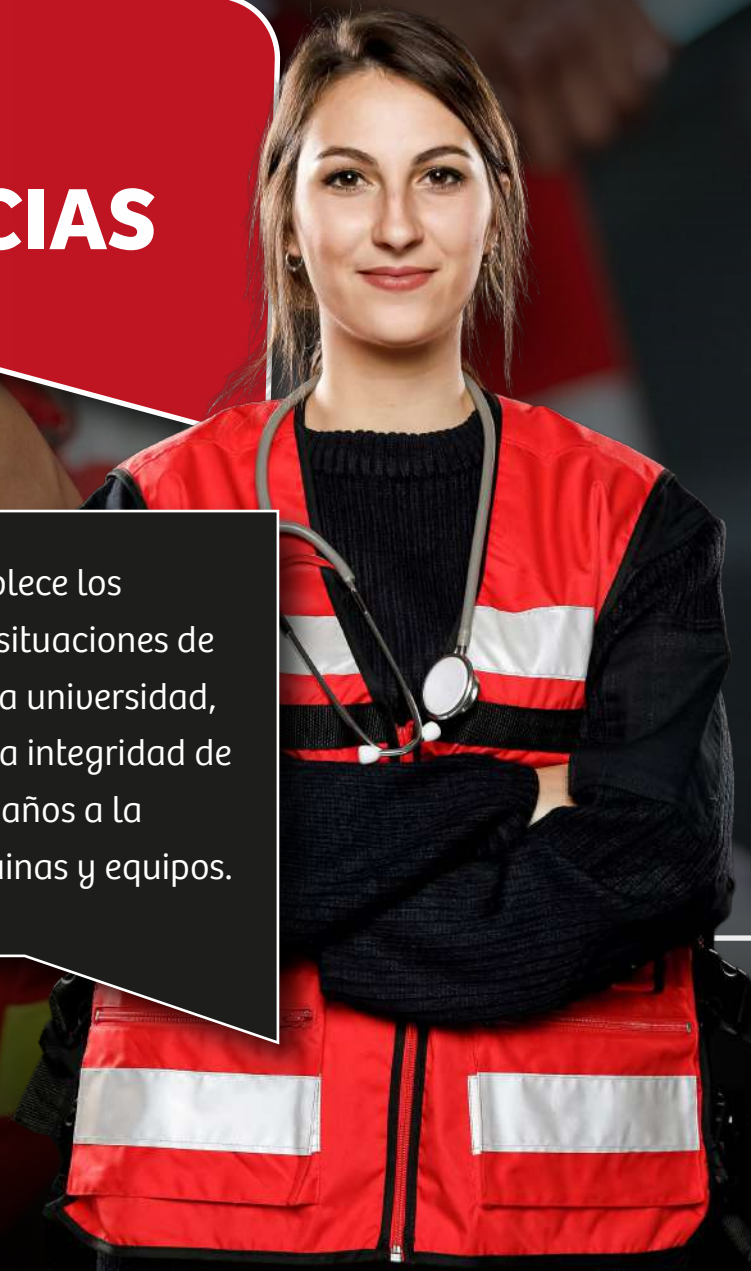

IDENTIFICACIÓN DE AMENAZAS

Se han identificado las amenazas internas y externas a las cuales esta expuesta la Institución, con el fin de establecer acciones preventivas que eviten pérdidas humanas así como pérdidas materiales, en la infraestructura, afectaciones medio ambientales y daños a la comunidad.



AMENAZAS NATURALES
Movimientos sísmicos



**AMENAZAS ANTRÓPICAS
NO INTENCIONALES**
Derrame de sustancias
químicas



**AMENAZAS ANTRÓPICAS
NO INTENCIONALES**
(Incendios)



**AMENAZAS ANTRÓPICAS
NO INTENCIONALES**
Emergencia en
ascensores



AMENAZAS SOCIALES
(Reueltas/ asonadas)



AMENAZAS SOCIALES
Accidente de tránsito

¿QUE HACER EN CASO DE MOVIMIENTOS SISMICOS?

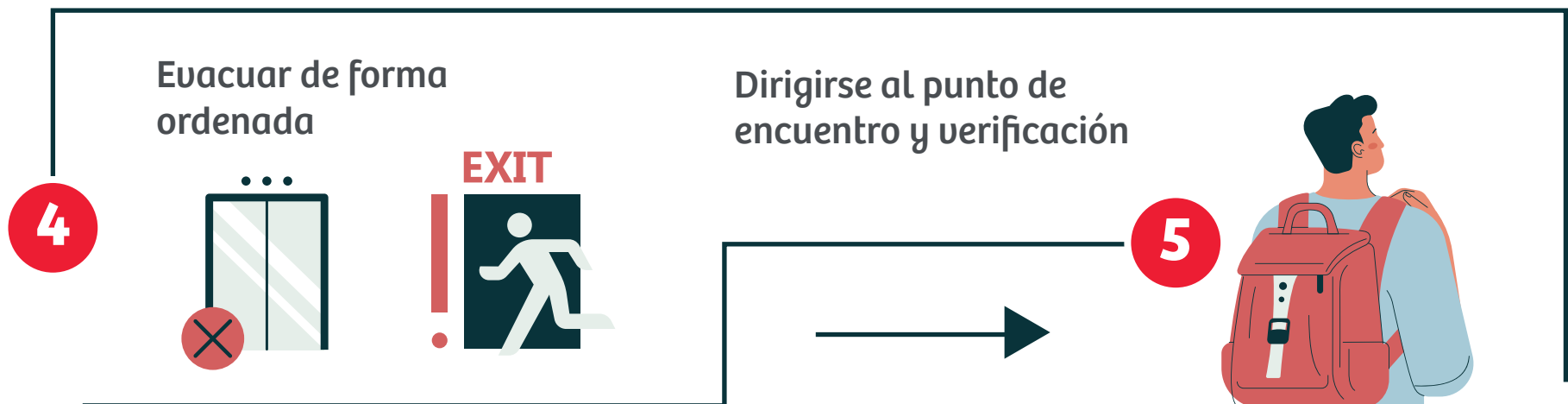

¿QUE HACER EN CASO DE INCENDIO?

1

Mantener la calma y ubicar de inmediato el foco del incendio.



2

Dar aviso a la brigada de emergencias.

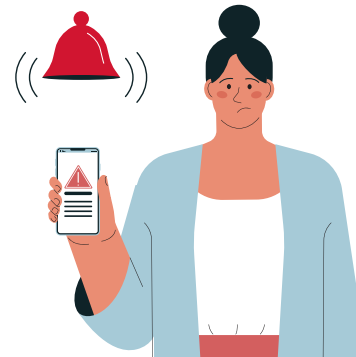

3

Si, esta capacitado en el uso del extintor, ayude en la emergencia de lo contrario retírese.



4

Obedezca las indicaciones de los brigadistas.



Si, el lugar se encuentra lleno de humo, salga agachado cubriendo nariz y boca

5



¿QUE HACER EN CASO DE REVUELTAS / ASONADAS?

1

Mantener la calma, refúgiase.



2

Aléjese de los disturbios.



3

Busque un lugar cerca del área donde se encuentran que le brinde protección adecuada



4

Evite evacuar .



Seguir indicaciones de los brigadistas

5



¿QUE HACER EN CASO DE DERRAME DE SUSTANCIAS QUIMICAS?

1

Identifique el producto y/o sustancia química, en lo posible ubique la hoja de seguridad.

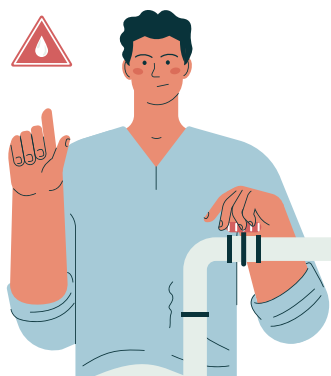

2

Dar aviso inmediato a la brigada de emergencia.

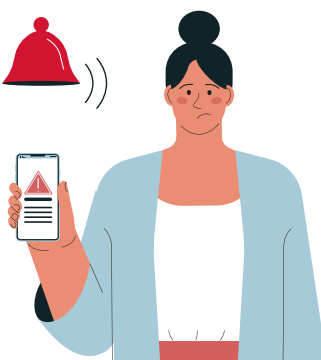

3

Si, esta capacitado para el uso del kit antiderrame, ayude de lo contrario retírese.



4

Recoja y mezcle el producto derramado con arena u otro material adsorbente.



Seguir indicaciones de los brigadistas



5



¿QUE HACER EN CASO DE EMERGENCIA EN ASCENSORES ?

1

Mantener la calma, tranquilizar a las personas que se encuentren dentro del ascensor.



2

Debe oprimir el botón de alarma y comunicarse a través del citófono e informar al personal de seguridad o brigada de emergencia



3

Intentar abrir las puertas forzadamente pone en riesgo la seguridad e integridad de las personas

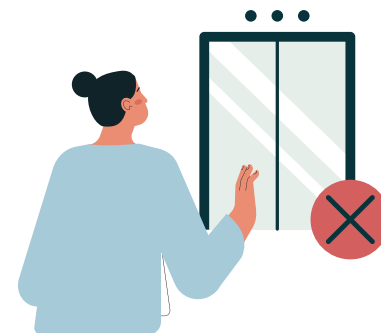

4

Obedezca las indicaciones de los brigadistas.



Espera a salir de forma segura del ascensor.

5



¿QUE HACER EN CASO DE ACCIDENTE DE TRANSITO?

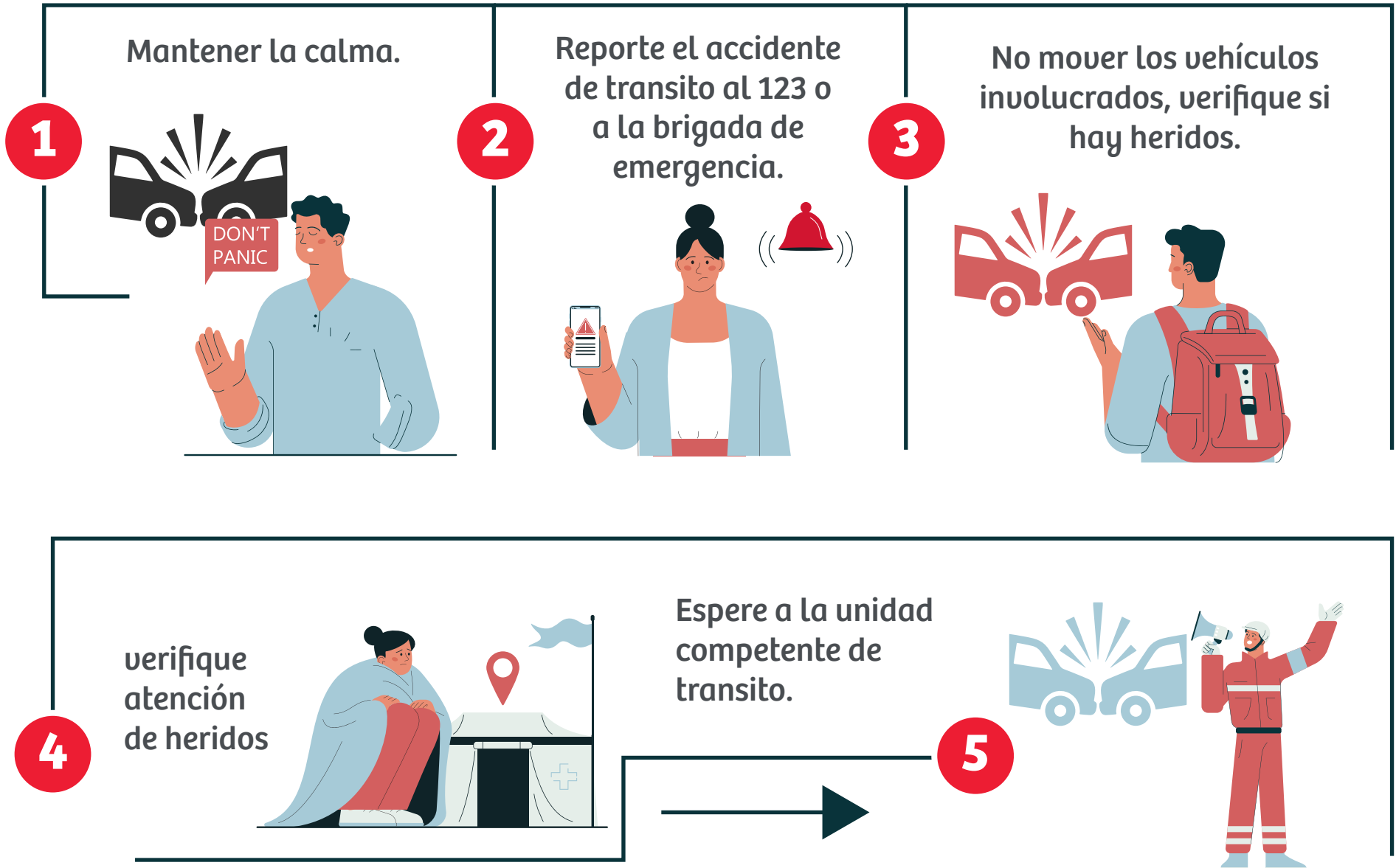

PUNTOS DE ENCUENTRO

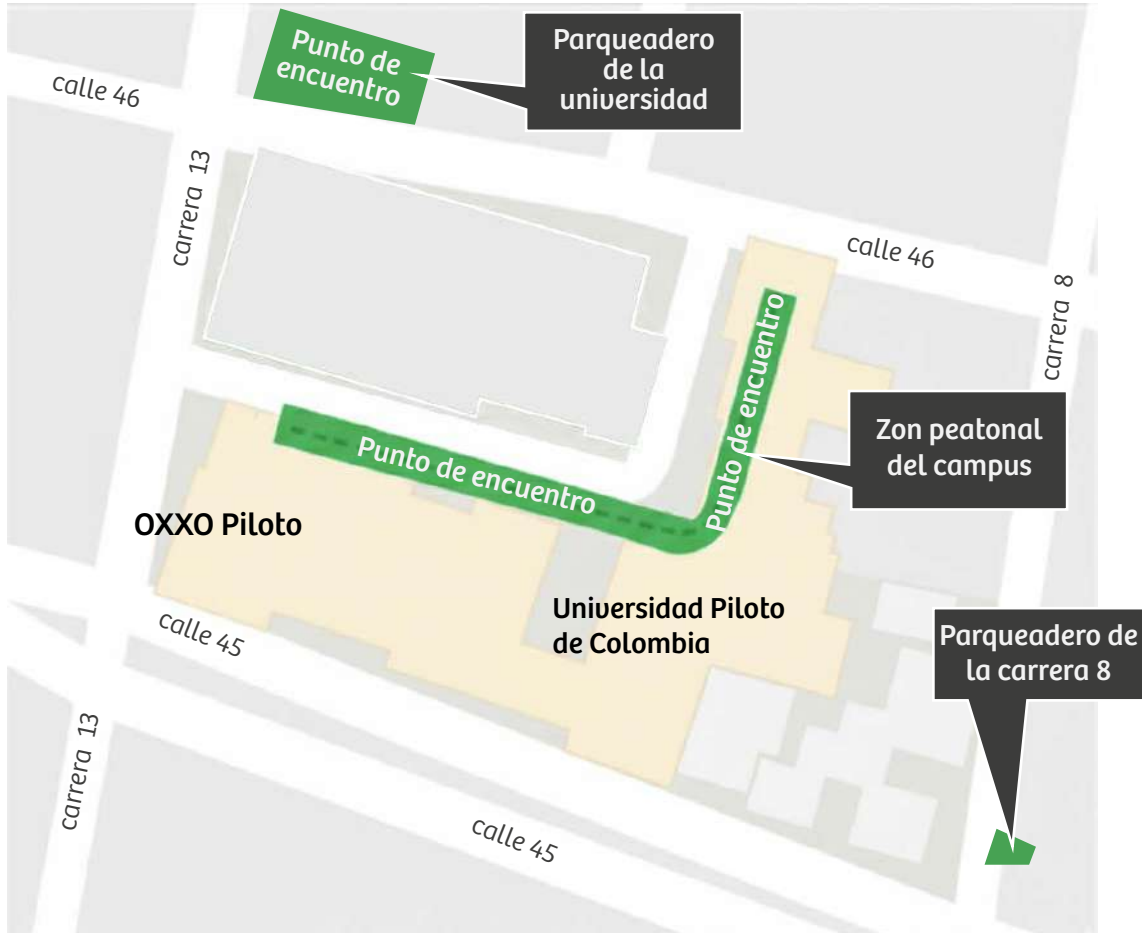

PUNTO ALTERNO



PUNTOS DE ENCUENTRO

Un punto de encuentro es la zona determinada con anterioridad para la concentración de las personas que evacuan algún recinto en caso de emergencia.



RECURSOS



Brigadistas



**Inmovilizadores
cervicales**



**Gabinetes
contra incendios**



Extintores



**Radios de
comunicación**



**Desfibrilador
(DEA)**



Camillas



Señalización



Botiquín

BRIGADA DE EMERGENCIA



Grupo organizado de personas de la Institución que se forma, capacita y entrena para la atención y respuesta oportuna ante situaciones de emergencia que se puedan presentar, con el fin de proteger la vida e integridad de la comunidad educativa, así como minimizar daños a la infraestructura.

Contamos con personal idóneo para formar, capacitar y entrenar.

TIPOS DE BRIGADA

Primeros auxilios



Control de fuego



Evacuación y rescate



MAYOR INFORMACIÓN

marcela-bermudez@unipiloto.edu.co

laura-lopez6@unipiloto.edu.co

Extensión 535; 609

BRIGADA DE EMERGENCIA

RED DE ATENCIÓN DE URGENCIAS - UNIVERSIDAD PILOTO

Nombre	Dirección	Teléfono	Nivel de atención
IPS MEDIEXPRESS	Carrera 49 No 91-98	(601)218 2530	I
CLINICA PALERMO	Calle 45c N° 22-02	(601) 7454500	III
CLINICA NUEVA	Calle 45f N° 16 a -11	(601) 3274444	III
HOSPITAL SAN IGNACIO	Carrera. 7 N°40-62	(601)5946161 - 9158624	III
CLINICA MARLY	Calle 50 No. 9-67	(601) 343 6600	IV
HOSPITAL MILITAR CENTRAL	Tu. 3C No. 49 - 02	(601)3486868/ 3598888	IV
CLINICA NUESTRA SEÑORA DE LA PAZ - SALUD MENTAL	Carrera 69 No. 12-75	(601)2921277/97	II
CLINICA VIP CENTRO DE MEDICINA INTERNACIONAL	Calle 97 No. 23-10	(601)7442740- 7452727	II
CLINICA DE ORTOPEdia Y CX PLASTICA LASAMERICAS	AV las americas N° 70-06	(601) 2900913/ 2900689/2620008	II
CLINICA EUSALUD	Carrera 78 N° 3 A-36	(601) 4320872	II
CLINICA VASCULAR NAVARRA	Autopista norte # 106-30	(601) 6059999	II
CLINICA PARTENON	Calle 74 N° 76-65	(601) 4306767	II
CRUZ ROJA - BOGOTA	Au 68 No 68 B -31	(601) 4375300 / 3138707415 / 3102726276	II
FUNDACION CARDIOINFANTIL	Calle 163 A # 13 B 60	(601) 7563426/3178938441	III
FUNDACIÓN ABBOD SHAI0	Diagonal 115A # 70C-75	333 033 3023	III
SOCIEDAD DE CIRUGÍA DE BOGOTÁ - HOSPITAL DE SAN JOSE	Calle 10 N° 18-75	(601) 3538000	III
CLÍNICA DE OJOS	Autopista Norte # 95-54	(601) 8531904	NA
FUNDACION OFTALMOLOGICA NACIONAL (FUNDONAL)	Calle 50 No. 13-50	(601) 7455999/3487333	NA
CLINICA DE OCCIDENTE	AV las americas N° 71 C-29	(601) 4254620/425 4656	III
CORPORACION HOSPITALARIA JUAN CIUDAD MÉDERI	Calle 24 # 29 45	(601) 7055999	III
CORPORACIÓN HOSPITALARIA JUAN CIUDAD BARRIOS UNIDOS	Calle 66 A # 52-25	(601) 4855970	II
CLINICA JUAN N CORPAS	Carrera 111 # 159 A 61	(601) 686 5000	II
HOSPITAL UNIVERSITARIO DE LA SAMARITANA	Carrera 8 No. 0-29 SUR	(601) 4077075 / 7051111	III

DIRECTORIO TELEFÓNICO CONTRAINCENDIOS

Nombre	Dirección	Teléfono
NUSE (Número Único de Solicitud de Emergencias)	No aplica	123
CAI Chapinero	Calle 60 No 9-12	601 217 7472
CAI AV Chile	Calle 72 No. 7-00	601 211 8355
Estación de Policía Chapinero	Carrera 2 No 56-40	3143550776
Defensa Civil (Teusaquillo)	Calle 52 No. 14-67	601 3199000 ext. 124 Línea de emergencias: 144
Estación Bomberos de Chapinero	Carrea 9A No. 61-77	601 3485420
Estación bomberos de Puente Aranda	Calle 20 No. 68 A-06	601 2600 106 // 601 2600 087
CISPROQUIM	Carrera 20 No. 39-52	601 2886355
Instituto Distrital para la Gestión del Riesgo y Cambio Climático	Diag. 47 No. 77b - 09	601 4292800 // 3232079154
Gas natural - VANTI	Calle 71a No. 5- 38	601 3078121 // 018000942794
Codensa ENEL	Carrera 11 No. 82-76	601 5 115 115 // 018000 912 115 Línea de emergencias: 115
Acueducto	Carrera 7 No. 33-53	601 3447000
Gaula Ejército	Carrera 54 # 26 · 25	601 222 0950 / 601 426 1499 / 601 221 6336
Gaula Policía	Avenida caracas transversal 23 No. 96-13	601 5159690 Ext 18243
CAM Pardo rubio		3158765316

Para acceder al plan de emergencias completo, ingresar al siguiente link:

<https://www.unipiloto.edu.co/descargas/Plan-Prevencion-preparacion-respuesta-emergencias-inst.pdf>

